

L x B x H in cm:
49,7 x **17,5** x 23,8
12 DF

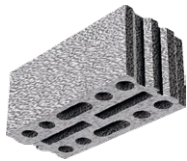

L x B x H in cm:
49,7 x **24,0** x 23,8
16 DF



L x B x H in cm:
24,7 x **24,0** x 23,8
8 DF



L x B x H in cm:
49,7 x **30,0** x 23,8
20 DF



L x B x H in cm:
24,7 x **30,0** x 23,8
10 DF



L x B x H in cm:
24,7 x **36,5** x 23,8
12 DF

Steinbezeichnung	BisoBims Hohlblock classic							
Kennwerte								
Zulassung	Z-17.1-262 / DIN EN 771-3; DIN 20000-403;							
Format in DF	12	16	20	12	16	12	10	8
Wanddicke d in cm	17,5	24,0	30,0	17,5	24,0	36,5	30,0	24,0
Wärmeleitfähigkeit λ_b ¹⁾ in W/mK	0,41	0,35	0,35	0,46	0,39	0,39	0,45	0,53
Schalldämm-Maß R_w ²⁾ in dB								
Putzgewicht 30 kg/m²	49,0	52,6	-	50,2	53,8	-	-	56,9
Statik								
Festigkeitsklasse/Mörteltyp Biso-Normalmörtel	2			4			4	6
Steinrohddichte in kg/dm ³	0,80			0,90			1,00	1,20
Zul. Druckspannung in MN/m ²	0,50			0,70			0,70	0,90
Druckfestigkeit f_k Wert in MN/m ²	1,30			2,10			2,10	2,60
Verarbeitung								
Steinbedarf in Stück/m ²	8	8	8	8	8	16	16	16
Steinbedarf in Stück/m ³	46	33	26	46	33	44	53	67
Biso-Normalmörtel-Bedarf in L/m ²	9	12	15	9	12	18	15	12
Biso-Normalmörtel-Bedarf in L/m ³	52	50	51	52	50	50	51	50
Versanddaten								
Paketinhalt in Stück	50/60	40	30	50/60	40	60	60	80
Bestell-Nr.	31208	33208	35208	31409	33409	36409	38410	37612

Steinpreise ab Werk €/100 Stück (ohne Dünnbettmörtel)								
	100,00	117,00	158,00	109,00	127,00	86,00	85,00	96,00
Frachten €/100 Stück								
1 - 20 km	15,00	20,00	26,00	18,00	22,00	17,00	15,00	15,00
21 - 40 km	20,00	27,00	36,00	25,00	30,00	23,00	21,00	20,00
41 - 60 km	25,00	34,00	46,00	31,00	38,00	30,00	27,00	25,00
61 - 80 km	30,00	41,00	55,00	38,00	45,00	36,00	32,00	30,00
81 - 100 km	34,00	46,00	61,00	42,00	51,00	40,00	35,00	34,00
101 - 125 km	36,00	50,00	66,00	46,00	55,00	43,00	38,00	36,00
126 - 150 km	43,00	59,00	79,00	54,00	65,00	51,00	46,00	43,00
151 - 200 km	49,00	67,00	90,00	62,00	74,00	58,00	52,00	49,00
201 - 250 km	52,00	71,00	95,00	65,00	78,00	61,00	55,00	52,00
251 - 300 km	59,00	80,00	106,00	73,00	88,00	69,00	62,00	59,00
Kranzuschlag	5,00/Kranhub pro Palette							
Biotherm Lieferwerk	1 + 2 + 3							

1) Nach DIN 4108-4 2) Nach DIN 4109-32: mit 2 x 1,0 cm Gips-/Kalkgipsputz (Putzgew. 20 kg/m²)

Dieser Artikel läuft aus. Verfügbare Lagerware auf Anfrage.
Produktabbildungen exemplarisch

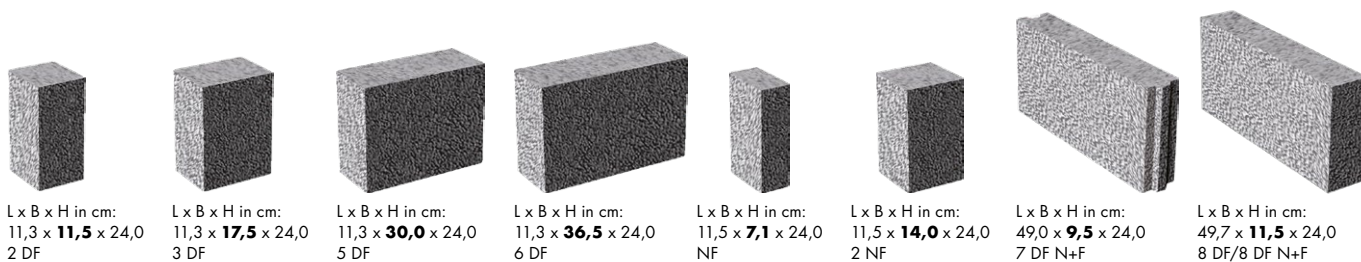

Steinbezeichnung	Bisobims Vollstein classic															
Norm	DIN EN 771-3, DIN 20000-403													3)	2)	4)
Steinart	V	V	V	V	V	V	V	V	V	V	V	V	V	HPL	V	V
Format in DF/NF	2	3	5	6	NF	2 NF	7	8	8	8	8	8	8	8	8	8
Wanddicke d in cm	11,5	17,5	30,0	36,5	7,1	14,0	9,5	11,5	11,5	11,5	11,5	11,5	11,5	11,5	11,5	11,5
Wärmeleitfähigkeit λ_B ¹⁾ in W/mK	0,46	0,99	0,46	0,99	0,46	0,99	0,46	0,99	0,46	0,99	0,46	0,46	0,52	0,46	0,46	0,70
Statik																
Festigkeitsklasse/Mörtel-typ Biso-Normalmörtel	4	20	4	20	4	20	4	20	4	20	2	2	2	2	4	2
Steinrohddichte in kg/dm ³	1,00	2,00	1,00	2,00	1,00	2,00	1,00	2,00	1,00	2,00	1,00	1,00	1,00	1,00	1,00	1,00
Verarbeitung																
Steinbedarf in Stück/m ²	32	32	32	32	32	32	32	32	32	32	32	8	8	8	8	8
Steinbedarf in Stück/m ³	278	278	183	183	107	107	88	88	451	451	229	85	70	70	70	70
Biso-Normalmörtel-Bedarf in L/m ²	15	15	23	23	40	40	48	48	7	7	19	5	5	5	5	5
Biso-Normalmörtel-Bedarf in L/m ³	132	132	132	132	133	133	131	131	96	96	132	68	40	40	40	40
Versanddaten																
Paketinhalt in Stück	320	256	200	160	120	96	120	96	520	416	280	100	80	80	80	80
Bestell-Nr.	12410	88203	14410	88205	21410	88207	22410	88209	10410	88201	13210	23210	26210	24210	24410	27210

Steinpreise ab Werk €/100 Stück (ohne Dünnbettmörtel)																
	54,00	59,00	65,00	76,00	70,00	81,00	81,00	92,00	48,00	55,00	63,00	74,00	79,00	84,00	95,00	84,00
Frachten €/Stück oder €/100 Stück																
1 - 20 km	3,00	6,00	5,00	9,00	9,00	15,00	8,00	12,00	2,00	3,00	3,00	13,00	12,00	14,00	16,00	14,00
21 - 40 km	4,00	8,00	7,00	12,00	12,00	21,00	11,00	17,00	3,00	4,00	5,00	18,00	17,00	19,00	21,00	19,00
41 - 60 km	5,00	10,00	8,00	16,00	16,00	26,00	14,00	21,00	3,00	5,00	6,00	23,00	21,00	24,00	27,00	24,00
61 - 80 km	6,00	12,00	10,00	19,00	19,00	31,00	17,00	25,00	4,00	6,00	7,00	28,00	25,00	28,00	32,00	28,00
81 - 100 km	7,00	13,00	11,00	21,00	21,00	35,00	19,00	28,00	4,00	6,00	8,00	31,00	28,00	32,00	36,00	32,00
101 - 125 km	8,00	14,00	12,00	23,00	23,00	38,00	20,00	30,00	5,00	7,00	9,00	34,00	30,00	34,00	39,00	34,00
126 - 150 km	9,00	17,00	14,00	27,00	27,00	45,00	24,00	36,00	6,00	8,00	10,00	40,00	36,00	41,00	46,00	41,00
151 - 200 km	10,00	19,00	16,00	31,00	31,00	51,00	27,00	41,00	6,00	10,00	12,00	46,00	41,00	46,00	53,00	46,00
201 - 250 km	11,00	20,00	17,00	33,00	33,00	54,00	29,00	43,00	7,00	10,00	12,00	48,00	43,00	49,00	56,00	49,00
251 - 300 km	12,00	23,00	20,00	37,00	37,00	61,00	33,00	49,00	8,00	11,00	14,00	54,00	49,00	55,00	63,00	55,00
Kranzuschlag	5,00/Kranhub pro Palette															
Bisotherm Lieferwerk	1 + 2 + 3															

1) Nach DIN 4108-4 2) DIN EN 771-3, DIN 20000-403 ohne Nut + Feder 3) DIN 18148 mit Nut + Feder 4) DIN EN 771-3, DIN 20000-403 mit Nut + Feder
 Produktabbildungen exemplarisch